

赤い羽根共同募金にご協力お願いします

募集期間 / 10月1日～3月31日



今年も10月1日から、赤い羽根共同募金運動が全国一斉に始まります。赤い羽根共同募金は身近な地域福祉活動に役立てられ、1947年以来74年間にわたり活用されてきました。また昨年からは、新型コロナウイルス感染症の影響下で、子どもと家族等の孤立を防ぐ福祉活動等に対しても支援をおこなっています。

赤い羽根共同募金は皆様のやさしい気持ちを集める活動です。

私たちの住む盛岡を“人と人がつながり共に支え合うまち”にするため、今年も赤い羽根共同募金へのご協力をよろしくお願いいたします。



昨年の募金活動の様子

共同募金はこんなことにも使われています

福祉のまちづくり助成事業の助成団体の一部をご紹介します。



本宮地区福祉推進会 (平成31年度に助成)

▶視聴覚機器整備事業 (パソコンとスクリーンの購入)

本宮地区福祉推進会や地区内の町内会・自治会、子ども会、老人クラブ等の地域団体が主催する座談会、介護教室、医療保健講座などの事業で活用しており、住民間での交流の場や学びの場の創出に繋がっています。

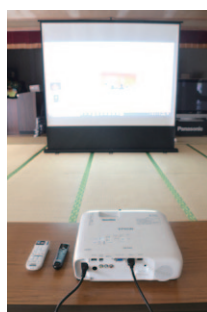

つなぎ地区振興福祉推進協議会 (令和3年度に助成)

▶地域福祉活動用機器整備事業

(プロジェクター、スクリーン、レーザーポインターの購入)

つなぎ地区振興福祉推進協議会では、町内会と連携し事業を進めていますが、会議や事業開催時には沢山の資料配布が必要でした。今回整備したプロジェクター等の活用により、資料の削減や見やすい資料作成ができるようになりました。

「赤い羽根の自動販売機」を設置してみませんか？



コインランドリーからって岩手飯岡駅前店設置 (有) パールドライ様

盛岡市共同募金委員会では、赤い羽根共同募金へ売り上げの一部が寄付される「赤い羽根自動販売機 (清涼飲料水)」の設置を進めています。

新規設置をはじめ、現在設置している自動販売機からの移行も可能です。

皆様のご協力をお願いします。

※設置料は原則無料ですが、毎月の電気使用料はご負担いただきます。
※寄付率は設置主様が決めることができます。(例: 売上額の1%を寄付等)

詳しくは ▶ 盛岡市共同募金委員会 TEL 651-1000

赤い羽根募金寄付つき商品



(ベアレン醸造所×盛岡市共同募金委員会)

フェストビール



株式会社ベアレン醸造所 (北山一丁目3-31) より、売り上げの一部が赤い羽根共同募金へ募金される寄付つき商品「フェストビール」が販売されます。

「フェストビール」ってなあに？

フェストビールとは「お祭りビール」の意味。毎年ドイツでおこなわれる世界最大のビール祭り「オクトーバーフェスト」で飲まれる、リッチな味わいの本格ラガーです。色はやや濃い目の黄金色、麦芽由来の甘味がありながらもスッキリとした後味の、風味豊かなラガービールです。味覚の秋の食事にもぴったり。2021年版の「ベアレン フェストビール」は、ラベルをリニューアルした寄付つきビールです。

【発売日】2021年9月21日(火)

【希望小売価格】427円(税込)

【アルコール度数】6.0%

(20歳未満の方の飲酒は法律で禁止されています。)

【主な販売先】

工場直売所、ベアレンWebショップ、直営レストラン、県内外スーパーおよび酒販店、県内百貨店、アンテナショップ他

カフェコムサ盛岡川徳店とのコラボも、現在企画進行中です。

詳しくは ▶ 盛岡市共同募金委員会 TEL 651-1000

第60回 盛岡市社会福祉大会のお知らせ

今年度の盛岡市社会福祉大会は、新型コロナウイルス感染症予防のため、式典のみの開催とし、例年併せて実施している記念講演等はおこないません。

入場者は被表彰者とそのご家族のみとなります。

詳しくは ▶ 盛岡市社会福祉協議会 在宅福祉課 TEL 651-1000

保存版

◇くらしのお悩み◇

◇無料相談会 開催日◇

10月 6日(水) 1月 5日(水)

11月 2日(火) 2月 2日(水)

12月 1日(水) 3月 2日(水)

♪ 12～17時 (最終受付 16時) ♪

◇予約希望の方はお電話で

事務所⇒019-681-8686

※都合により予告なく変更となる場合があります。



どうしたら良いの？

お答えします！



示談書

見守り契約

DV・ストーカー

終活

相続・遺言

離婚

会場：盛岡市総合福祉センター
(盛岡市若園町2-2)

主催：ハヤブサ法務事務所

行政書士 上総 隼

(登録番号 第11031716号)

所在：岩手県盛岡市砂子沢 10-92

後援：盛岡市社会福祉協議会

※ご相談の内容は法律による

守秘義務で守られます。

※法律で制限のある内容は

他機関の紹介となります。

令和2年度

盛岡市社会福祉協議会 事業・決算の概要

盛岡市社協の令和2年度事業・決算の概要についてお知らせします。この内容の詳細は、盛岡市社協(若園町2-2)または盛岡市社協ホームページ(<https://www.morioka-shakyo.or.jp>)でご覧いただけます。

盛岡市社協では、地域福祉を推進する団体として各種事業や相談対応に取り組むとともに、第2期地域福祉活動計画の中間見直しをおこない、基本理念である「人と人がつながり共に支え合うまちづくり」の実現に向け今後の取り組みの方針を定めました。

地域福祉活動では、市内8地区において地区福祉懇談会を開催し、市民の皆様と共にこれからの地域づくりについて考えました。また、市内各地でおこなわれる「ふれあいいきいきサロン」への活動支援をおこない、地域福祉の推進に努めました。

ボランティア活動の推進では、ボランティア保険の加入促進を図り、入門講座の開催を通じたボランティアの育成に取り組みました。

次に、地域における深刻な生活課題の解決のため、「多機関の協働による包括的支援体制構築モデル事業」等による分野横断的な支援

体制の構築を図るとともに、地域福祉コーディネーターによる個別支援、地域住民相互の支え合い、関係機関や民生児童委員等との連携を進めたほか、高齢者の生活支援体制の構築に向け取り組みを進めました。

生活福祉資金貸付事業では、新型コロナウイルス感染症の影響による減収や離職した方への特例貸付をおこない継続的に支援するなど、関係行政機関や関係団体と連携し、支援ネットワークの一翼を担いました。



昨年の地区福祉懇談会の様子

令和2年度 盛岡市社会福祉協議会の決算

地域福祉活動の推進

- ・地域福祉活動計画の見直し …… 449千円
- ・地区福祉推進会活動費・事務費の助成 2,680千円
- ・ふれあいシルバーサロン …… 4,372千円
- ・シルバーメイト …… 3,514千円
- ・ふれあいのまちづくり(玉山地域) …… 323千円
- ・地域福祉コーディネート活動 …… 100千円
- ・多機関の協働による包括的支援体制構築モデル事業(盛岡市委託事業) …… 19,647千円
- ・地域力強化推進モデル事業(盛岡市委託事業) …… 11,282千円
- ・生活支援体制整備事業(第1層)(盛岡市委託事業) …… 5,655千円

高齢者いきがい活動等の支援

- ・老人作品展の支援 …… 22千円
- ・市民福祉茶会 …… 63千円

児童の育成支援

- ・児童福祉週間運動・支援 …… 29千円
- ・児童館の管理運営(盛岡市指定管理者指定事業) …… 85,458千円
- ・学童クラブの管理運営(放課後児童健全育成事業)(盛岡市委託事業)
 - 都南こどもの家 …… 8,679千円
 - 外山学童クラブ …… 5,370千円
- ・福祉教育の推進 …… 166千円
- ・福祉教育学習会 …… 5千円

ボランティア活動の推進

- ・ボランティアの養成 …… 104千円
- ・ボランティアネットワークづくりの支援 …… 473千円

- ・ボランティア保険の加入助成 …… 1,031千円
- 福祉団体の育成** …… 5,068千円
- 地区福祉懇談会の開催** …… 30千円
- 日常生活自立支援事業(岩手県社会福祉協議会委託事業)** …… 23,771千円

生活福祉資金等の貸付相談

- ・生活福祉資金の貸付相談(岩手県社会福祉協議会委託事業) …… 21,495千円
- ・助け合い資金の貸付相談 …… 5,239千円

地域包括支援センター

- (盛岡市委託事業) …… 68,869千円

介護保険サービス

- ・指定居宅介護支援 …… 44,520千円
- ・訪問介護・予防訪問介護・訪問型サービス(第1号訪問事業) …… 84,678千円
- ・通所介護・予防通所介護事業・通所型サービス(第1号通所事業) …… 97,784千円

障がい福祉サービス

- ・居宅介護(ホームヘルプ) …… 1,839千円

地域生活支援

- ・日常生活用具の貸与 …… 89千円
- ・高齢者世話付住宅援助員の派遣(盛岡市委託事業) …… 1,827千円
- ・在宅寝たきり高齢者等紙おむつの支給(盛岡市委託事業) …… 13,548千円
- ・いきいき高齢者通所支援(玉山地域)(盛岡市委託事業) …… 1,246千円

- ・家族介護者のリフレッシュ(盛岡市委託事業) …… 528千円
- 外出支援**
 - ・おでかけ送迎サービス …… 3,110千円
 - ・「ぷらっとCab」の貸出し(車いす同乗福祉自動車貸出事業) …… 269千円

広報・啓発

- ・社会福祉大会の開催 …… 592千円
- ・会報「福祉もりおか」の発行 …… 5,580千円
- ・ホームページの更新公開 …… 886千円

- 総合福祉センターの管理運営** …… 19,290千円

社協世帯会費納入 ご協力をお願い

盛岡市社協は、盛岡市にお住まいの皆様への支援をいただき、在宅福祉・地域福祉活動の推進に取り組んでいます。

この活動を推進する資金の一部として、町内会・自治会等を通じて皆様より「世帯会費」のご協力をいただいています。



1世帯 200円(年額)

市民お一人おひとりのご協力が「福祉のまちづくり」に活かされています。今年度も皆様のご理解とご協力をお願いします。

ありがとうございます

アーク(株)
(株)アイヴィック
(株)愛真館
(株)アイ不動産
青葉化成(株)盛岡営業所
社団医療法人 赤坂病院
税理士法人 秋山会計事務所
アクア工業(株)
(株)イクスル
(株)石田商会
(株)岩鑄

学校法人 岩手医科大学
(株)岩手銀行
(一社)岩手県私立幼稚園・認定こども園連合会
(一社)岩手県治山林道協会
岩手県北自動車(株)
岩手自動車塗装(株)
(有)岩手日報都南センター
(株)岩手リオン補聴器センター
医療法人 青樹会 内丸病院
うな竹(有)タケダ
(株)エステーモーターズスクール

岡田電気(株)
(株)小原商店
河北印刷(株)
カメイ物流サービス(株)盛岡営業所
(株)技電工業
介護療養型老人保健施設 圭友
(株)興和電設
医療法人社団 恵仁会 三愛病院
(株)三櫻
(株)三伸鋼機
サンリード東北(株)

(株)寿広
(株)白ゆり
(株)T.E.C. 総合教育センター学院
(有)曾我工務店
(株)ダイトク
(株)高光建設
テクノ(株)
(株)テレビ岩手
天晶堂都南店
東北労働金庫岩手県本部
東洋電業(株)

まるごとよりそいネットワークもりおかのご紹介

盛岡市社協では、複雑な福祉課題の解決にむけた取り組みとして、様々な分野の専門家と連携しながら「まるごとよりそいネットワークもりおか」を設置しています。今回はその中から2つの活動をご紹介します。 ※この取り組みは、厚生労働省所管の重層的支援体制整備事業に係る移行準備事業に基づき実施しています。

ブック アンド ブックエナジー イン モリオカ ~読み終えた本を、盛岡のエネルギーに~

ご家庭などで読み終えた本をご寄付いただき、本の仕分け作業をおこないます。この活動は、年齢や障がいの有無等にかかわらず誰もが参加でき、社会とつながることのできる「居場所」と「中間的就労*」の場として実施しています。仕分けた本はその後いくつかの工程を経て、インターネットを通じて再販売します。売り上げは、作業者の工賃のほか、ひきこもりや若者を支援する団体等の活動にあてられます。

皆様のご協力をお願いします。

*中間的就労…何らかの事情によりすぐには一般就労が難しい方が、一般就労に向けた準備の一環として自立や社会参加を促進するための取り組みです。

【活動内容】本のサイズやバーコードの有無の確認などを基本としています。本と触れ合いながら、自分のペースで作業できます。

日 時：毎月第1・第3水曜日午前10時～午前3時 ※ご希望の時間に参加可能です。
(昼休憩 12時～午後1時)

場 所：盛岡市総合福祉センター（若園町2-2）

【本の寄付】以下に設置しているリサイクルボックスに投函してください。

- ・盛岡市役所 地域福祉課前（内丸12-2）
- ・盛岡市社会福祉協議会 事務所前（若園町2-2）
- ・盛岡市社会福祉協議会 玉山支所（渋民泉田360）



ひきこもり相談のご案内

盛岡市社協では、「ひきこもり」に関する相談を受けています。

ご家族からの相談をお聞きし、必要な情報提供をおこないます。また、本人とお話ができる場合は、本人が望む参加の場や活動への参加を促します。必ずしも本人が具体的な希望を持っているとは限りませんが、そのような場合であっても関わりを継続します。

ひきこもりからの回復には時間がかかります。本人の気持ちに寄り添いながらゆっくり支援をおこないます。

相談は、電話、来所のほか職員が自宅を訪問してお話を伺うこともできます。

詳しくは ▶ 盛岡市社会福祉協議会 生活支援課 TEL 651-1000

在宅福祉サービス

おでかけ送迎サービス



一般の交通機関の利用が困難な方々が通院やリハビリなどに外出する際、車いすのまま乗ることのできるリフト付き車両を運行しています。この事業は、運転ボランティアの協力により実施しています。

対 象：在宅で生活している、寝たきりの方や、移動に車いすが必要な方
料 金：無料

利用回数：月に2回まで ※必ず介助者(1名)の同乗をお願いします。

福祉車両「ぷらっとCab」貸出事業



車いすが必要な方の外出支援として、車いすに座ったまま乗り降りできる福祉車両(通称:ぷらっとCab)を貸し出しています。

車両はワンボックス型の四駆オートマ軽自動車です。

対 象：盛岡市にお住まいの、高齢者・障がい者等で車いすを使用しなければ移動が困難な方。また、ケガなどによる一時的な歩行困難の場合も利用できます。

料 金：車両の利用料は無料ですが、返却時にはガソリンを満タンにしてお返しいただきます。また、高速道路料金・駐車料金などの私的経費は利用者負担となります。

利用回数：1利用2日以内、月に3回までご利用できます。

※運転はご親族の方をお願いします

紙おむつ支給事業

在宅で、紙おむつが必要な高齢者の方へ紙おむつを支給しています。

対 象：下記のすべてに当てはまる方

- ・65歳以上でご自宅にお住まいの方
- ・6ヵ月以上継続しておむつを使用している方
- ・県民税、市民税が非課税の世帯の方
- ・要介護認定を受けている方
(排泄等の項目において「見守り」等に該当していること)



※写真はイメージです

支給場所：お近くの老人福祉センター等

詳しくは ▶ 盛岡市社会福祉協議会 在宅福祉課 TEL 651-1000

生活福祉資金 教育支援資金のご案内

教育支援資金は、所得の少ない世帯(生活保護世帯を含む)に対して、高等学校、大学(短期大学および専修学校の専門課程を含む)、高等専門学校の就学費用を無利子で貸付する制度です。

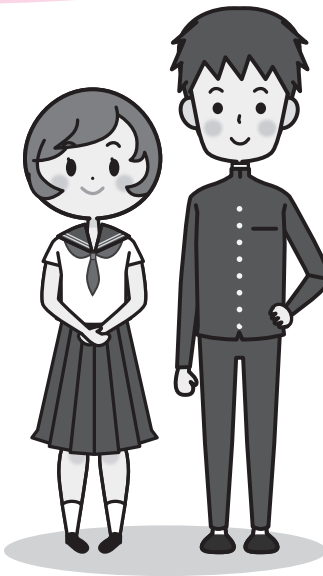

【貸付対象となる世帯】
(以下のすべてに該当)

- ・現住所地の居住期間がおおむね6ヵ月以上であり、引き続き居住することが見込まれる世帯
- ・低所得世帯(世帯収入が、生活保護基準の1.7倍以下の世帯)
- ・必要な資金の融資を他から受けることが困難、または融資を受けても進学・在学がなお困難な世帯

【貸付限度額】

・教育支援費

- ①高等学校(専修学校高等課程を含む)

.....月額35,000円以内

- ②高等専門学校

.....月額60,000円以内

- ③短期大学(専修学校専門課程を含む)

.....月額60,000円以内

- ④大学

.....月額65,000円以内

・就学支度費(入学金、制服代等入学時に必要な経費)

.....500,000円以内

お申し込みには上記以外にも条件がありますので、詳しくはお問い合わせください。

詳しくは ▶ 盛岡市社会福祉協議会 生活支援課
貸付相談専用ダイヤル TEL 651-1001

次の法人・事業所様から社協特別賛助会員としてご支援をいただきました。【令和3年6月30日～8月19日受付分】(敬称略・50音順)

徳清倉庫(株)
都南金融団
株都南建設
医療法人財団 仁医会 都南病院
杜陵高速印刷(株)
日産チェリー岩手販売(株)
日本レジャービジネス(株)マッハランド
株広田薬品
有福田パン
富士水工業(株)
有藤原アイスクリーム工場

(株)双葉設備アンドサービス
有フヂクラドライブクラブ
伊藤忠エネクスホームライフ東北(株)岩手支店
ブリヂストンタイヤ岩手販売(株)
フルテック(株)盛岡支店
株北星
株丸一魚類
有みかわや
みちのくコカ・コーラボトリング(株)盛岡営業部
株みちのく流通システム
株道又時計店

学校法人盛岡学園 みなみ幼稚園
社会医療法人智徳会 未来の風せいわ病院
株メガネの水晶堂
株メグミ
モトモチ商事(株)
盛岡医療生活協同組合 川久保病院
盛岡ガス(株)
社会医療法人みやま会 盛岡観山荘病院
(一社)盛岡市医師会
(一社)盛岡市歯科医師会
有盛岡消防設備点検センター

特定医療法人 盛岡つなぎ温泉病院
盛岡ニッタン(株)
株ヤシマ部品
株吉田印刷
株渡辺設計事務所



盛岡市社協の事業活動資金として次の方々からご寄付をいただきました。ご協力に感謝し、ご報告申し上げます。令和3年4月28日～令和3年7月8日受付分（敬称略）

- 一般寄付
法人のために
都南芸能協会…………… 50,000円
- 物品寄付
日常生活用具貸出事業のために
㈱ソルハホールディングス…………… 車いす1台
クラシエホールディングス㈱…………… 車いす1台
チャイルドシート貸出事業のために
佐々木 真由美…………… チャイルドシート1台
匿名…………… ジュニアシート1台
ESG推進活動のために
㈱IDホールディングス…………… 絵本15冊

弁護士による無料法律相談

日 時：9月22日(水)、11月25日(木) 午前10時～午後3時
場 所：盛岡市玉山総合福祉センター（渋民字泉田360）
定 員：6名(定員に達し次第締め切り。開催日の1か月前から予約を受け付けます)
相談時間：1人30分以内（午前3名、午後3名）
予 約 先：盛岡市社会福祉協議会玉山支所 TEL 683-2743

ひとり親家庭等特別(法律)相談

日 時：10月19日(火) 午前10時～午後3時(要予約)
場 所：岩手県福祉総合相談センター相談室（本町通3-19-1）
対 象：ひとり親家庭の方（母子家庭の方、父子家庭の方、寡婦）、
離婚を考えている方
相 談 料：無料
内 容：離婚や養育費など日常生活において困っていること、悩みなど
弁護士が相談に応じます。
申し込み・問い合わせ：ひとり親家庭等就業・自立支援センター
TEL 623-8539

盛岡市社会福祉協議会の相談窓口

《心配ごと相談》予約不要
相談日：月～金曜日（国民の祝日・休日・年末年始を除きます）
日 時：午前10時～午後4時
場 所：盛岡市総合福祉センター（若園町2-2）
内 容：専門の相談員が日常的な生活の悩みなど様々な相談に応じます。
問い合わせ：盛岡市社会福祉協議会 TEL 651-1000

《心配ごと相談》要予約
※新型コロナウイルス感染症予防のため、予約制となりました。
相談日：毎月第3金曜日 10月15日、11月19日、12月17日
日 時：午前10時～午後4時
場 所：盛岡市役所都南総合支所（津志田14-37-2）
内 容：司法書士が人権や相続等に関わる相談に応じます。
問い合わせ：盛岡市社会福祉協議会 TEL 651-1000

《人権・生活相談》予約不要
相談日：毎月第2水曜日 10月13日、11月10日、12月8日
日 時：午前10時～午後3時
場 所：盛岡市玉山総合福祉センター（渋民字泉田360）
内 容：人権擁護委員が人権、生活に関する相談に応じます。
問い合わせ：盛岡市社会福祉協議会玉山支所 TEL 683-2743

困りごとまるごと無料相談会

日 時：11月20日(土) 午前10時～午後4時
場 所：盛岡市総合福祉センター(若園町2-2)
内 容：日常の困りごとについてどんな相談でも受け付けます。
対 象：盛岡市にお住まいの方、お勤めの方など
相談料：無料
問い合わせ・予約：盛岡市社会福祉協議会 生活支援課 TEL 651-1000
※事前予約が必要です。

* 掲 示 板 *

令和3年度 福祉茶会中止のお知らせ

令和3年度の福祉茶会は、新型コロナウイルス感染症予防のため中止となりました。
問い合わせ：盛岡市社会福祉協議会 地域福祉課 TEL651-1000

歳末たすけあい演芸会中止のお知らせ

令和3年度盛岡市歳末たすけあい演芸会は、新型コロナウイルス感染症予防のため中止となりました。
問い合わせ：盛岡市社会福祉協議会 在宅福祉課 TEL 651-1000

* 募 集 案 内 *

家族介護者リフレッシュ講演会 参加者募集

日 時：10月26日(火) 午後1時30分～
場 所：盛岡市総合福祉センター 1階 レクリエーション室（若園町2-2）
参加対象：盛岡市にお住まいで、要介護1以上の高齢者や認知症の高齢者、外出が困難な身体に重度の障がいのある高齢者を自宅で介護している方。
参加費：無料
募集人員：30名(必ず申し込みが必要です。人数調整をする場合もあります。)
演 題：「在宅介護の負担軽減に向けて
～世代間交流による認知症への理解と地域づくりへの取り組み～」
講 師：柏葉 英美 氏（岩手県立大学 社会福祉学部 人間福祉学科 教授）
申し込み：盛岡市社会福祉協議会 在宅福祉課 TEL 651-1000
※受付開始は、9月21日(火) 午前10時からです。
そ の 他：ご来場の際は、新型コロナウイルス感染症予防のため、マスクの着用、検温、手指の消毒にご協力をお願いします。

地域福祉活動への助成を実施します!

【みんなの福祉を応援事業】

盛岡市共同募金委員会では、生活課題を解決する活動への支援や地域に根差した福祉活動をおこなう団体を応援するため、令和4年度に実施される事業への一般公募助成を実施します。

募集期間：令和3年9月1日～10月31日(必着)
助成金額：事業費の90%(上限100,000円) ※総額 500,000円
問い合わせ：盛岡市共同募金委員会 TEL 651-1000
詳しくは、盛岡市社会福祉協議会ホームページ
(<https://www.morioka-shakyo.or.jp>)をご覧ください。

行事予定をホームページでご確認ください

盛岡市社協のホームページが新しくなりました。相談会のお知らせや各種募集案内、行事の開催・中止などをお知らせしています。

アクセスはこちらから
(<https://www.morioka-shakyo.or.jp>)



QRコードからもご覧いただけます。

福祉もりおか広告募集

盛岡市社協では、「福祉もりおか」への広告掲載企業を募集しています。
・年4回発行（6月、9月、12月、3月）
・盛岡市内全戸配布（一部回覧）
・発行部数1回約120,000部
・広告料（1回）50,000円（縦64mm×横243mm）
問い合わせ：盛岡市社会福祉協議会 地域福祉課 TEL 651-1000

※行事は、新型コロナウイルス感染症予防のため、予告なく変更・中止する場合があります。参加ご希望の方は主催者等にご確認ください。

編集後記

今年は例年にもまして暑さ厳しい夏でしたが、それでも少しずつ季節の移り変わりを感じます。
新型コロナウイルス感染症の影響はなお大きく、未だ制限の多い毎日ではありますが、私たちがまた、その中で今できることをこれからも努力していきたいと思えます。どうぞよろしく申し上げます。(き)

* 設立から20年、続けてきた『社会貢献』の新たなステージ

* 遺体安置と、ご家族だけのお別れに特化した施設

『せいなん会館』

盛岡市向中野7丁目10-5
電話 019-613-8860



Npo法人いわてグリーンサポート

盛岡市上飯岡6地割10-18
☎019-632-1000

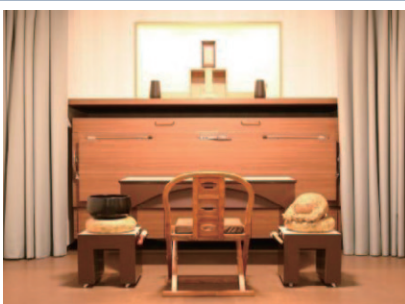

まんよう会館【本部】

盛岡市松園二丁目32-12
☎019-656-7522

- ①ホテルのように一泊単位の料金体系
- ②必要なものだけを選んで費用節約
- ③安置用冷蔵庫で衛生的に長期保全が可能